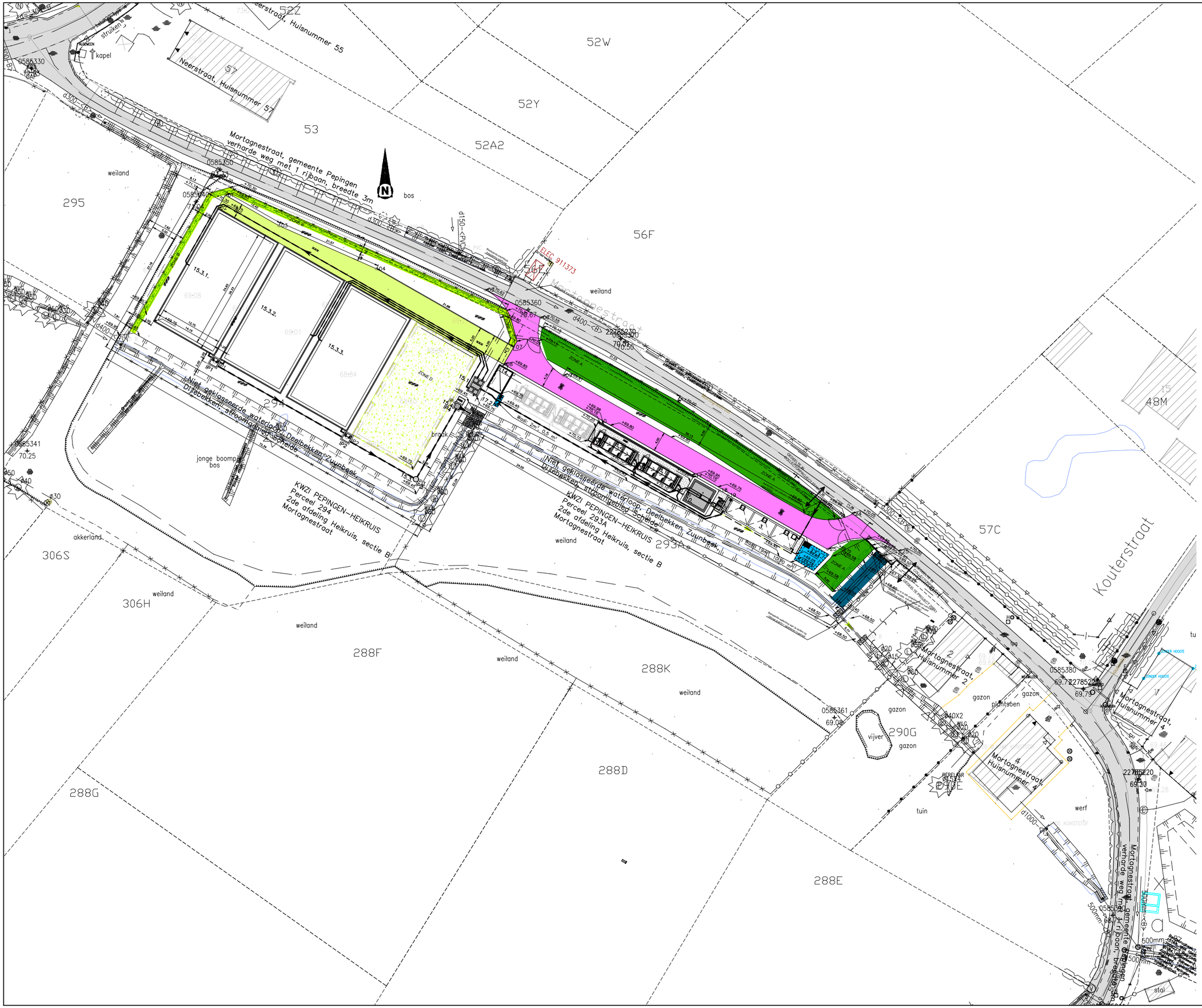

VERKLARING CONSTRUCTIES

- BESTAANDE CONSTRUCTIE TE BEHOUDEN
- BESTAANDE CONSTRUCTIE AAN TE PASSEN
- NIEUWE CONSTRUCTIE

3.	VOORBEZINKTANK
8.1.	BIOROTOR 1
8.2.	BIOROTOR 2
10.	NABEZINKTANK (OF HUMUSTANK)
13.1.	LOZINGSCONSTRUCTIE
14.	LOKAAL LS BORD
15.1.	VERDEELPUT RIETVELDEN
15.3.1.	RIETVELD 1
15.3.2.	RIETVELD 2
15.3.3.	RIETVELD 3
15.4.	INSPECTIEPUT EFFLUENT
15.5.	MONSTERNAMEPUT
17.1.	WADI 1
17.2.	WADI 2
18.0.	KOPMUUR

VERKLARING BEPLANTING

- groenzone gras
- A — groenzone A (zie beschrijving in nota) –meidoorn en vuilboom (Rhamnus frangula)
- B — groenzone B (zie beschrijving in nota) –meidoornhaag (in één rij)
- D — groenzone D (bloemenweide) –bloemenmengsel standaard Aquafin
- gras bestaand
- boom
- struik
- haag
- bestaande afsluiting omheining
- bestaande afsluiting prikkeldraad
- bestaande afsluiting hout
- bestaande afsluiting gaasdraad
- nieuwe omheining in prikkeldraad
- nieuwe omheining in gladde draad
- nieuwe verharding in grastegels
- nieuwe verharding in KWS
- nieuwe verharding in grijze betonstraatstenen
- aanduiding terrein (grondinneming)

Aquafin
Kontichsesteenweg 38A
2630 Aartselaar
Tel. 03 450 45 11
Fax 03 458 30 20

ARCADIS
Studiebureau
ARCADIS Belgium NV
Post X, Borsbeeksebrug 22
2600 Antwerpen–Berchem
Tel +32 (0)2 505 75 00
Fax +32 (0)2 505 75 01

Afgevaardigd bestuurder
Kristof Peperstraete

NV Aquafin
gezien en goedgekeurd:
Directeur Projectmanagement
Danny Baeten

KWZI PEPINGEN HEIKRUIS

BEPLANTINGSPLANPLAN

projectnr.: 20.891

BESTEMMING	ONTWERP	plannr :	Beplanting

UITGAVE	DATUM	WIJZIGINGEN	GETEK.
A	19 02 21	EERSTE UITGAVE	NDG
B	xx 0x 21	AANGEPAST OPMERKINGEN AQUAFIN	

klassement:	18.00 0794
plannmaat :	A0
schaal :	1 : 250

BESTANDSLOCATIE: P:\BE011800094-KWZI Pepingen\3 Studie\33 Ontwerp\Plannen\Waterontwerp\20891OA031.dwg