# Opgewekt Pajottenland - Landschapsvisie 2040

## ZACHTE KAART NATUUR, LANDSCHAP en WATER

De ‘zachte’ kaart vertrekt vanuit het landschap en zijn open ruimte. De bos-, vallei- en beekstructuren vormen de groenblauwe netwerken van het Pajottenland.

We zetten in op het verbinden van bestaande bosclusters met nieuwe en toegankelijke groenzones in de bebouwde omgeving. Deze groenblauwe netwerken gebruiken we als dragers voor trage wegen die wandelen en fietsen stimuleren.

Om te komen tot een klimaatadaptief landschap zoeken we naar groenblauwe verbindingen tussen de dorpskernen en de omliggende beekvalleien. Beken worden opengelegd, water krijgt meer ruimte en de natuur meer kansen. We duiden zoekzones aan voor de inzet van kleine landschapselementen als bron van groene warmte in hoog erosiegevoelige gebieden en zoeken naar waterkracht aan de historische watermolens.

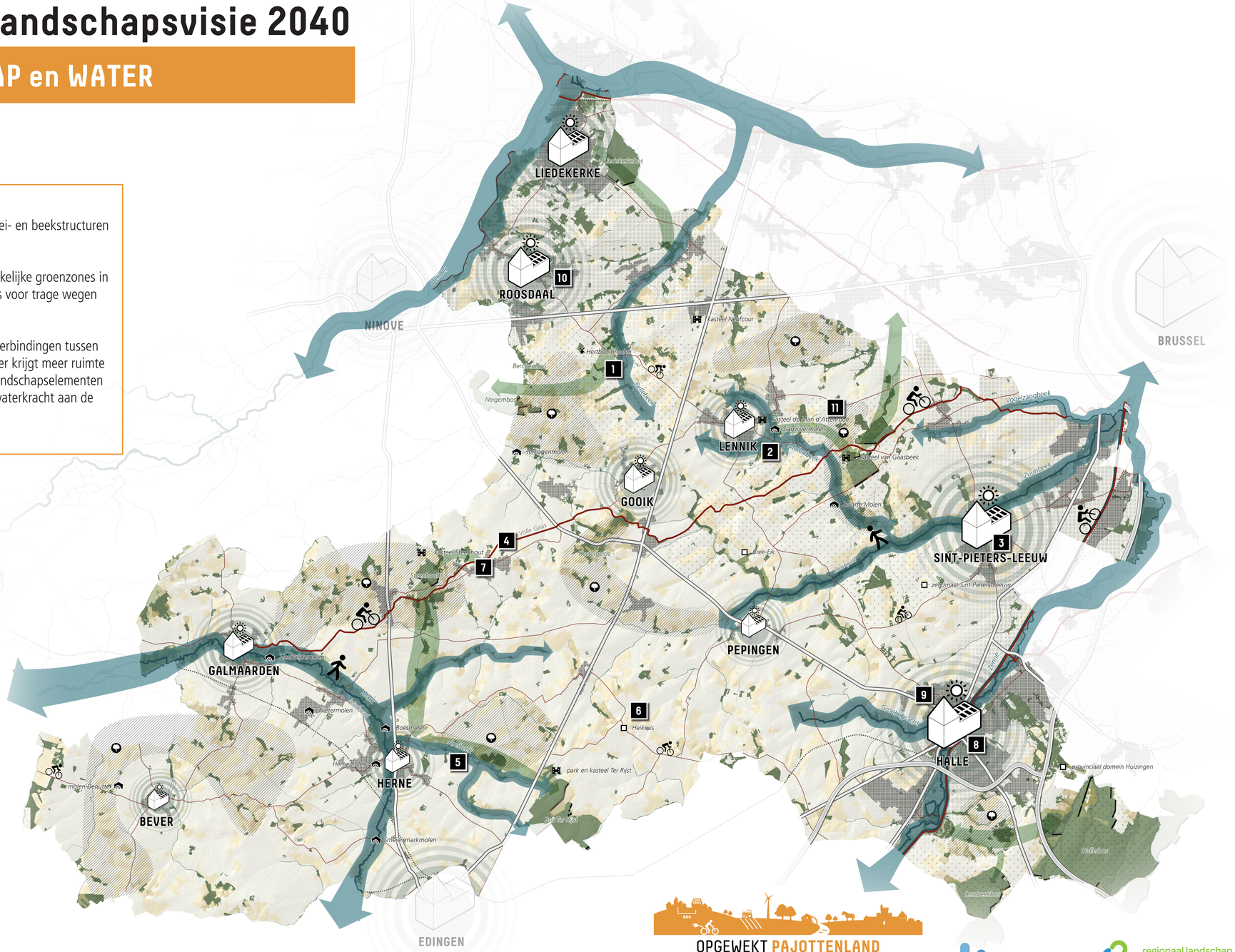


### projectvoorstellen

1. Groen hart Onze-Lieve-Vrouw Lombeek
2. Groen Hoefijzer Lennik
3. Wipweide Sint-Pieters-Leeuw
4. VolleGaasroute
5. Klimaatvallei Aerebeek
6. Heikruis: ingroenen dorpskern
7. Oetingen: ingroenen dorpskern
8. Verover de ruimte - stationsplein Halle
9. Klimaatwijk Halle
10. Ontharding Kappelleweide Roosdaal
11. Klimaatbossenfonds Pajottenland

### verklaring

- boslink
- vallei
- bovenlokaal functioneel fietsnetwerk
- houtkant - bos
- zoekzone biomassa
- erfgoed: vastgestelde inventaris
- potentie bodemerosie: hoog - laag risico

OPGEWEKT PAJOTTENLAND

BEVER | GALMAARDEN | GOOIK | HALLE | HERNE | LENNIK | LIEDEKERKE | PEPINGEN | ROOSDAAL | SINT-PIETERS-LEEUW

Klimaatpunt. Pajottenland & Zennevallei

regionaal landschap Pajottenland & Zennevallei

VLAAMS-BRABANT